

# SERVICIU DE LIVRARE CONȚINUT

## ROHU 103 IRIS

### Nyíradony

#### 1. Atracții turistice

##### **Ruinele Bisericii Guti**

Memoria unui așezământ din timpul dinastiei Arpadiene este păstrată într-un luminiș amplasat în mijlocul imensei păduri Guti care se întinde de-a lungul șoselei care însoțește așezarea Nyíradony până la limita așezării Nyírac nád, situat la est de Debrecen la 25-30 km.

Conform zidurilor fundației aduse la lumină în urma săpăturilor, interiorul navei bisericii avea o lungime de 8,8 metri și o lățime de 6,9 metri, iar sacristia încorporată avea o lungime de 5,6 metri și lățime de 2,9 metri.

Restul pereților s-au segmentat prin secționări ale ferestrelor conice atât în interior cât și exterior, foarte înguste, lățimea de deschidere a ajuns abia la 8 centimetri și la o înălțime de 71 centimetri. Cu certitudine erau ferestre cu vitralii sau luminatoare fără țiplă.

Calitatea cărămizilor arse cu paie sau vreascuri este bună, multe dintre ele având o suprafață lucioasă, care se profilează în mai multe culori, sunt așa numite cărămidele feruginoase.

În sec. al XIII-lea neamul Gutkeled a ridicat o mănăstire în stil roman în cinstea Sfintei Fecioare, care a dăinuit aproape trei secole. Hoardele tătărești ajutând turcii în anul 1594 au devastat zona, de atunci satul s-a distrus, ultimii locuitori l-au părăsit în anul 1660.

Depopularea zonei a fost decisivă pentru soarta bisericii. Primele săpături arheologice au început din anul 1975, iar conservarea, completarea ruinelor bisericii s-a încheiat în anul 1995.

Adresa: 4254 Nyíradony, lângă drumul de la Nyírac nád

Coordonata GPS: 47 39.3748 021 55.8964

Orar: Se poate vizita liber





### **Memorialul căii ferate mici Zsuzsi**

În 1997 a fost expusă o locomotivă C-50, lângă clădirea fostei gări din Nyírac nád pentru a comemora aniversarea a 20 de ani de la desființarea liniei mici de cale ferată MÁV Debrecen, care a încetat să mai existe la 31 august 1977.

Locomotiva C-50 (GV 3784 psc) MÁV a sosit din Balatonfenyves după o renovare exterioară. Se află la marginea pădurii Gúti, lângă drumul care leagă Nyírac nád de Nyíradony, în partea dreaptă de **Asszonyrész**, pe ruta de reîntoarcere al autobuzului.

Colectivul Zsuzsivasút la aniversarea a 30 de ani, a realizat lucrările de conservare și vopsirea exterioară ale locomotivei.

Comunitatea din Nyírac nád poartă în sufletul său soarta liniei ferate mici Zsuzsivasút și anterior a sprijinit cu prioritate posibila sa reconstrucție.

Adresa: 4254 Nyíradony, lângă drumul Nyírac nád

Coordonata GPS: 47 39.0265 021 56.2763

Orar: Se poate vizita liber.



### **Biserica Romano – Catholică**

Biserica a fost construită în anul 1824 la colțul intersecției străzii Kossuth cu strada Deák Ferenc.

Adresa: 4254 Nyíradony, str. Kossuth nr. 45.

Telefon: +36 52 203 689

Coordonata GPS: 47 41.3737 021 54.6870

Orar: nu sunt informații



### **Biserica Greco-Catolică Sfântu Mihai**

Biserica are o singură navă iar bolta este în stilul boemian. Turnul masiv a fost adăugat mai târziu. În anul 1812 a fost reconstruită în stil neo – baroc. Tablourile și interiorul sunt unitare cu toate că data creării lor diferă.

Adresa: 4254 Nyíradony, Pța. Árpád nr.1.

Telefon: :+36-30-457-3915 paroh Papp Miklós

E-mail: pappmd54@gmail.com

Coordonata GPS: 47 41.4889 021 54.3397

Orar:

Liturghia: duminica: 8:00, 10:00, 18:00

în cursul săptămânii: 7:30, 18:00



### **Pavilionul Harangi Imre**

Pavilionul oferă spațiu pentru organizarea diferitelor evenimente. Sunt bineveniți și cei care doresc să facă sport. Au la dispoziție un bazin de înot, o sală fitness, o sală de forță, masaj, saună, solariu, sală de gimnastică, teren de tenis.

Adresa: 4254 Nyíradony, aleea Millenium nr. 1.

Telefon: +36 20 565 2303

Coordonata GPS: 47 41.3966 021 54.0427

Orar: Luni-Vineri: 13,00 – 21,00; Weekend: 07,00 – 21,00



### **Turnul de veghe din Dinnyés**

Turnul de veghe se află la aprox. la 500 m distanță de șoseaua dintre Nyírlugos și Nyíradony, fiind accesibil doar printr-un drum neasfaltat.

Adresa: 4254 Nyíradony, teren extravilan

Coordonata GPS: 47 41.1020 021 58.0447

Orar: Se poate vizita liber



## **2. Restaurante, Unități de fast-food, Patiserii**

### **Taverna Fenyves din Nyíradony**

Este locația cea mai populară și de top din Nyíradony, situat la capătul orașului în direcția Debrețin.

Adresa: 4254 Nyíradony, str. Debreceni nr. 98.

Telefon: +36 70 931 2334

Coordonata GPS: 47 41.0776 021 53.4523

Orar:

Zilnic între orele: 6:00 – 22:00





### **Restaurantul Vénzarvas (Cerbul bătrân) din Nyíradony**

Restaurantul sa redeschis de curând, astfel nu dispunem de informații referitoare la calitatea preparatelor oferite și ale deservirii.

Adresa: 4254 Nyíradony, str. Hunyadi nr. 23.

Telefon: +3652 204 115

Coordonata GPS: 47 41.6668 021 54.2683

Orar:

Luni - Vineri: 10.00 – 20:00

Sâmbăta: 11:30 – 20:00

Duminica: 11:30 – 16:00



## Localul Rózsa

Localul se găsește în centrul orașului.

Adresa: 4254 Nyíradony, pța. Árpád nr. 4-5.

Telefon: +3652 204397

Coordonata GPS: 47 41.4426 021 54.2574

Orar:

Luni – Sâmbăta: 7.00-20.30

Duminica: 9.30-19.30



### **Grill, Gyros și Bar de Salate**

Mâncărurile gustoase se prepară rapid la prețuri accesibile.

Adresa: 4254 Nyíradony, str. Kossuth nr. 17.

Telefon: +3620 4259634

Coordonata GPS: 47 41.4195 021 54.4893

Orar: Luni – Duminică: 10.00 – 20.00



### **Pizzeria Bárka**

Pizzerie.

Adresa: 4254 Nyíradony, str. Kossuth nr. 15.

Telefon: +36 20 408 2329

Coordonata GPS: 47 41.4166 021 54.4988

Orar:

Luni: închis

Marti – Joi: 11:00 – 20:00

Vineri-Sâmbăta: 11:00 – 21:00

Duminica: 11:00 – 20:00



### **Cofetăria Benes**

O cofetărie selectă cu oferte de prăjituri și cafea.

Adresa: 4254 Nyíradony, str. Kossuth 6.

Telefon: +36 52203 053

Coordonata GPS: 47 41.4372 021 54.3886

Orar: Luni – Marți: Închis,

Miercuri – Sâmbăta 9.00-17.00,

Duminica 9.00-13.00



### **Gelaterie și Cofetărie**

Se află lângă centrul orașului, o cofetărie mică cu o deservire excelentă.

Adresa: 4254 Nyíradony, str. Debrecen nr. 2.

Telefon: +36 52 203 056

Coordonata GPS: 47 41.3927 021 54.2014

Orar: Luni – Duminica: 08.00 – 20.00



### **3. Alimentări, brutării**

**REAL ABC, Kujbus – Food Kft., Privat ABC**

Adresa: 4254 Nyíradony, str. Árpád nr. 11.

Coordonata GPS: 47 41.5931 021 54.3172

Orar:

Luni: 06.00-18.00

Marti: 06.00-18.00

Miercuri: 06.00-18.00

Joi: 06.00-18.00

Vineri: 06.00-18.00

Sâmbăta: 06.00-17.00

Duminica: Închis



### **Tutungerie**

Adresa: 4254 Nyíradony, str. Árpád nr. 11.

Coordonata GPS: 47 41.5931 021 54.3172

Orar:

Luni – Sâmbăta: 6.00-20.00

Duminica: 7.00 – 12.00





## **PRÍMA Nyíradony**

Adresa: 4254 Nyíradony, pța. Árpád nr. 8.

Coordonata GPS: 47 41.3933 021 54.2293

Orar:

Luni – Sâmbăta 06:00 - 20:00,

Duminica: 07:00 - 14:00



### **Brutăria Szilágyi**

Adresa: 4254 Nyíradony, str. Kossuth nr. 10.

Telefon: +36 20 352 2895

Coordonata GPS: 47 41.5930 021 54.3176

Orar:

Luni - Vineri: 06:00-19:00

Sâmbăta: 06:00-13:00

Duminica: Închis



### **Centrul Comercial Szilágyi**

Adresa: 4254 Nyíradony, str. Kossuth nr. 14.

Telefon: (20) 365 2669

Coordonata GPS: 47 41.4342 021 54.4057

Orar:

Luni – Sâmbăta: 05.00-21.00

Duminica: 06.00-18.00



### **Privat max și Tutungerie**

Adresa: 4254 Nyíradony, str. Kossuth nr. 17.

Telefon: 06 30 349 5425

Coordonata GPS: 47 41.4286 021 54.4403

Deschis: Luni – Sâmbăta 5.00 – 21.00,

Duminica 08.00-16.00



### **Piața Orașului**

Adresa: 4254 Nyíradony, str. Ady Endre

Coordonata GPS: 47 41.4411 021 54.3684

Deschis: în zilele de miercuri, iarna 07.00-17.00, vara 06.00-18.00



### **Magazin de Feronerie și Articole Tehnice**

Piese de schimb și echipamente pentru biciclete, instrumente necesare reparațiilor, alte efecte.

Adresa: 4254 Nyíradony, str. Kossuth nr. 18.

Telefon:(52) 593 096

Coordonata GPS: 47 41.4196 021 54.4823

Orar:

Luni - Vineri: 7:00–18:00

Marți: 7:00–18:00, Sâmbăta: 7:00–13:00, Duminica: Închis





### **Magazin auto și prestări de servicii pentru anvelope**

Adresa: 4254 Nyíradony, str. Árpád nr. 3.

Telefon:(30) 953 5694

Coordonata GPS: 47 41.5326 021 54.3286

Orar: Luni – Vineri: 08.00-17.00



## **4. Sucursale Bancare**

### **Banca OTP**

Adresa: 4254 Nyíradony, Pța. Árpád nr. 6.

Telefon: +36 40 366 388, +36 1 366 6388

Coordonata GPS: 47 41.4352 021 54.2469

Orar:

Luni: 08:30 - 11:30, 12:00 - 17:00

Mărti: 08:30 - 13:30

Miercuri: 13:00 - 17:00

Joi: 08:30 - 13:30

Vineri: 08:30 - 12:30

Sâmbăta: Închis

Duminica: Închis



### **Casa de Economii Tiszántúli**

Adresa: 4254 Nyíradony, P-ța. Árpád nr. 12.

Telefon: +36 52 203 050

Coordonata GPS: 47 41.4350 021 54.3036

Orar:

Luni: 07:30 - 17:00

Mărti: 07:30 - 16:00

Miercuri: 07:30 - 16:00

Joi: 07:30 - 16:00

Vineri: 07:30 - 14:30

Sâmbăta: Închis

Duminica: Închis



### **Poșta Nyíradony**

Adresa: 4254 Nyíradony, str. Árpád nr. 10.

Telefon: +36 52 203 042

Coordonata GPS: 47 41.5930 021 54.3176

Orar:

Luni: 08:00-16:00

Mărti: 08:00-16:00

Miercuri: 08:00-18:00

Joi: 08:00-16:00

Vineri: 08:00-16:00

Sâmbăta: Închis

Duminica: Închis



## **5. Automate Bancare – ATM - uri**

**Casa de Economii Tiszántúli**

Adresa: 4254 Nyíradony, P-ța. Árpád nr. 12.

Coordonata GPS: 47 41.4350 021 54.3036

Orar: nonstop



**Banca OTP**

Adresa: 4254 Nyíradony, pța. Árpád nr. 6.

Coordonata GPS: 47 41.4352 021 54.2469

Orar: nonstop



## 6. Farmacii

### Farmacia Szent Háromság (Sfânta Treime)

Adresa: 4254 Nyíradony, pța. Árpád nr. 11.

Telefon: +36 52 203 023

Coordonata GPS: 47 41.4429 021 54.3146

Orar:

Luni: 08.00-12.30, 13.00-17.30

Mărti: 08.00-12.30, 13.00-17.30

Miercuri: 08.00-12.30, 13.00-17.30

Joi: 08.00-12.30, 13.00-17.30

Vineri: 08.00-12.30, 13.00-17.30

Sâmbătă: Închis  
Duminică: Închis



## **7. Dispensare medicale, gardă medicală**

### **Centru Medical**

Adresa: 4254 Nyíradony, str. Kossuth nr. 4.

Telefon: 52/ 204-325

Coordonata GPS: 47 41.4411 021 54.3684

Orar:

### **Medici de familie**

Sectorul I.: Dr. Várkuli István

Telefon: +36 52 204 324

Consultații:

Luni, Miercuri, Vineri: dimineața: 08.00-12.00  
Marți, Joi: după masă: 12.00-16.00

Sectorul II.: Dr. Vonház Péter

Telefon: Tel: 52/ 204-325

Consultații:

Luni, Miercuri, Vineri: după masă: 12.00-16.00

Marți, Joi: dimineața: 08.00- 12.00

### **Medici pediatri**

Sectorul I.: Dr. Balogh Márta

Telefon: +36 52 203 022

### **Stomatologi**

Sectorul I.: Dr. Kemecei János

Telefon: +36 52 204 327

Consultații:

Luni: 07.00-13.00

Marți: 07.00-13.00

Miercuri: 13.00-19.00

Joi: 07.00-13.00

Vineri: 07.00-13.00

Sectorul II.: Dr. Schiller Zita

Telefon: +36 30 300 7639

Consultații:

Luni: 07.30-13.30

Marți: 12.30-18.30

Miercuri: 08.00-14.00

Joi: 12.30-18.30

Vineri: 07.30-13.30





**Garda Medicală Centrală al municipiului Nyíradony**

Adresa: 4254 Nyíradony, str. Kossuth nr. 4.

Telefon:+36 52 203 022

Coordonata GPS: 47 41.4411 021 54.3684

Orar:

În zilele de lucru: 16.00-08.00

La sfârșit de săptămână și de sărbători: 00.00-24.00

**8. Altele**

## **Primăria, Birou de Acte**

Administrarea completă ale actelor, în caz de necesitate, servicii de informații în timpul programului de lucru.

Adresa: 4254 Nyíradony, Árpád tér 1.

Telefon: 06-52-203-001

Coordonata GPS: 47 41.4720 021 54.2761

Orar: Luni-Joi 8.00-16.00, Vineri 8.00-14.00



**Chestura**

Adresa:4254 Nyíradony, p̄ta. Árpád nr. 4.  
Telefon:52/203-010  
Coordonata GPS:47 41.4302 021 54.2381  
Orar: garda nonstop



# Nyírbétek

## 1.Atracții turistice

### **Biserica Greco – Catolică, Nașterea Născătoarei de Dumnezeu**

Data exactă ale întemeierii parohiei nu se cunoaște, dar preotul a fost amintit din anul 1686.

După războiul de independență - Rákóczi, familia Kállay a populat așezarea cu o majoritate de enoriași greco-catolici. Biserica a fost construită în 1734, după indicațiile unui recensământ ulterior - a fost construită din piatră, acoperită cu șindrilă, iar la data când vicarul Mihály Olsay l-a binecuvântat, a fost dotat cu toate cele necesare. Între 1780 și 1785 credincioșii au început să construiască pe propria lor cheltuială a nouă biserică de data aceasta din piatră. Potrivit altor surse, a fost finalizată abia în 1794. La începutul secolului al XX-lea starea precară ale bisericii baroce a necesitat o nouă renovare, care s-a realizat în 1913.

Bolțile baroce au fost demolate, în locul lor s-a construit un plafon plat, iar nava a fost extinsă spre est, prin adăugarea unui nou sanctuar și a unei sacristii. Picturile murale au fost realizate de Gyula Ádám în 1917. Iconostasul a fost sculptat de János Guczogó încă la sfârșitul secolului al XIX-lea, iar Gyula Fenczik a pictat tablourile. În 1956 a fost reînnoită pictura murală, iar amenajările din lemn a fost restaurate de mai multe ori. În anii '70, sanctuarul a fost din nou extins spre nord. Pereții exteriori ai sanctuarului și ale sacristiei sunt decorate de fresce - Cristos Așezat pe Tron și Născătoarea de Dumnezeu – sunt creațiile lui Maklár Zsolt.

Adresa: 4372 Nyírbétek, str. Széchenyi István nr. 37.

Telefon: (42) 389 291

Coordonata GPS: 47 41.8499 022 07.6174

Orar – liturghii

Luni – Sâmbăta: 8:00

Duminica: 10:00 și 15:00



## **2. Restaurante, Unități Fast-Food, Patiserii**

### **3. Magazine Alimentare, Brutării**

**Ani Élelmiszerbolt**

Adresa: 4372 Nyírbéltek, str. Vasvári Pál nr. 19.

Coordonata GPS: 47 42.0138 022 08.2166

Orar:

În zilele de lucru: 6.00 – 12.00; 14.00 – 18.00

Sâmbăta: 6.00 – 12.00

Duminica: Închis





### **Alimentara Alfi**

Adresa: 4372 Nyírbélték, str. Ady E. nr.. 2.

Telefon: 06 42 388 327

Coordonata GPS: 47 42.0673 022 07.8289

Orar:

Luni – Vineri. 6:30 – 18:30

Sâmbăta: 6:30 -15.00

Duminica: 6:30 – 13:00



### **Agro Bogát Kft. Benzinărie și Shop**

Adresa: 4372 Nyírbélték, str. Vasút nr. 60.

Telefon: 06 42 286 271

Coordonata GPS: 47 42.4897 022 07.7698

Orar:

Zilnic: 6:00 – 21:00





### **Éden Delicatese**

Adresa: 4372 Nyírbétek str. Széchenyi István nr. 23.

Telefon: 06 42 283 703,

Coordonata GPS: 47 41.9637 022 07.6469

Orar:

Luni – Vineri: 6:00 – 18:00

Sâmbăta: 7:00 – 12:00



**Coop nr.1. - ABC**

Adresa: Nyírbéltek, str. Széchenyi nr. 28.

Coordonata GPS: 47 41.9011 022 07.6518

Orar:

Luni – Vineri: 6:00 – 17:30

Sâmbăta: 6.00 – 13:00

Duminica: 7:30 – 10:00



**Agazin Alimentar și Tutungerie - Privát**

Adresa: 4372 Nyírbétek str. Petőfi Sándor nr. 25.

Coordonata GPS: 47 41.7143 022 07.1641

Orar:

Luni – Vineri: 6:00 - 18.00

Sâmbăta: 6:00 – 13:00

Duminica: 7:00 – 10:00



**Magazin cu articole tehnice**

Adresa: 4372 Nyírbéltek str. Bajcsy-Zsilinszky nr. 14.

Telefon: +36 (42) 389575

Coordonata GPS: 47 42.0451 022 07.6922

Orar:

Luni – Vineri: 7.30 – 17:00

Sâmbăta: 7:30 – 12:00

#### **4. Filiale Bancare**

##### **Casa de Economii Tiszántúli**

Adresa: 4372 Nyírbétek, str. Kossuth Lajos nr. 16.

Telefon: + 36 (42) 388-400

Coordonata GPS: 47 41.7968 022 07.5223

Orar:

Luni: 7:30-14:30

Mărți –Joi: 7:30 – 16:00

Vineri: 7:30 – 14:00



## **5. ATM-uri**

### **Casa de Economii Tiszántúli - ATM**

Adresa: 4372 Nyírbétek, str. Kossuth Lajos nr. 16.

Coordonata GPS: 47 41.7968 022 07.5223

Orar: nonstop



## **6. Farmacii**

### **Farmacie**

Adresa: 4372 Nyírbéltek, str. Széchenyi István nr. 6,

Telefon: (42) 389 247

Coordonata GPS: 47 42.0409 022 07.7137

Orar:

Luni, Miercuri: 8:30 – 16:00

Marti, Joi: 8:30 – 17:30

Vineri. 8:30 – 15:30



## **7. Dispensare medicale, garda medicală**

### **Centru Medical**

Adresa: 4372 Nyírbélték, str. Széchenyi nr. 6.

Telefon: 42/389-213

Coordonata GPS: 47 42.0306 022 07.6989

Orar:



Luni, Marți, Joi, Vineri: 8.00 – 12.00

Joi. 8:00 – 12:00



## **8. Altele**

### **Posta**

Adresa: 4372 Nyírbéltek, pas. Széchenyi nr. 2.

Telefon: (42) 389-115

Coordonata GPS: 47 41.7607 022 07.5351

Orar:

Luni – Vineri: 8:00 – 12:00, 12:30 – 16:00



# Nyírlugos

## 1. Atracții turistice

### **Biserica Romano – Catholică Sf. Elisabeta**

Biserica, care poartă numele Sfintei Elisabeta a fost renovată în 2010. Biserica este protejată ca și monument istoric pentru patrimoniul cultural local.

Adresa: 4371 Nyírlugos, str. Bélteki nr. 2.

Telefon: +36 52 208 040

Coordonata GPS: 47 41.6064 022 02.7301

Orar – Liturghia: Duminica 10:00



### **Biserica Greco – Catholică Sf. Petru și Pavel din Nyírlugos**

Biserica Greco-Catolică dedicată apostolilor Sf. Petru și Pavel a fost construită între 1866 și 1875. Este de remarcat altarul de baldachin. Este inclus în lista monumentelor istorice protejate al patrimoniului cultural local.

Adresa: 4371 Nyírlugos, str. Templom nr. 1.

Telefon: +36 42 288 517

Coordonata GPS: 47 41.6035 022 02.3488

Orar – liturghii:

Sâmbăta: 17:00 și 18:00

Duminica: 7:30 și 10:30



### **Clădirea Parohiei Greco-Catolice**

Parohia construită în 1850 a fost complet renovată. Astfel, corespunde cerințelor funcționale ecleziastice ale secolului XXI.

Chiar și în zilele noastre clădirea este o imagine dominantă ale așezării.

Adresa: 4371 Nyírlugos, str. Templom nr. 1.

Telefon: (42) 288 107

Coordonata GPS: 47 41.6035 022 02.3488

Orar: nu sunt informații

### **Casa țărănească**

A fost o casă rezidențială care în 2011 a fost renovată excelent din fonduri UE, se păstrează pentru astăzi respectiv pentru viitor ca și casă țărănească. Casa cu prispă și cu fronton, cu fereastra din lemn originală, frontonul prevăzut cu jaluzele de lemn este una din bijuteriile așezării.

Adresa: 4371 Nyírlugos, str. Encsencsi nr. 2.

Coordonata GPS: 47 41.6398 022 02.7170

Orar: nu sunt informații



## **2. Restaurante, fast-food, patiserii**

### **Barul Főnix (bar, pizza, gyros)**

Adresa: Nyírlugos 4371, str. Debrecen nr. 36.

Telefon: +3642 459 172

Coordonata GPS: 47 41.4427 022 02.0594

Orar:

Luni – Joi: 10:00 – 22:00

Vineri: Închis

Sâmbăta: 10:00 – 01:00

Duminica: 12:00 – 22:00



### **3. Magazine Alimentare, Brutării**

#### **Retro ABC**

Adresa: 4371 Nyírlugos, pța. Szabadság nr. 3.

Telefon: +36 42 288 967

Coordonata GPS: 47 41.5735 022 02.7103

Orar:

Luni – Vineri. 6:00 – 18:00

Sâmbăta: 6:00 – 16:00

Duminica: 7:00 – 13:00



**Mini Discount**

Adresa: 4371 Nyírlugos, str. Debreceni nr. 19.

Coordonata GPS: 47 41.5901 022 02.4682

Deschis:

Luni – Vineri: 7:30 – 14:00

Sâmbăta: 7:30 – 14:00



**Privát K.Sá – Be Delicatese și Tutungerie**

Adresa: 4371 Nyírlugos, str. Debrecen nr. 34.

Coordonata GPS: 47 41.4856 022 01.9016

Deschis:

Luni – Sâmbăta: 6:00 – 19:00

Duminica: 7:00 – 17:00







#### **4. Filiale Bancare**

##### **Casa de Economii Tiszántúli**

Adresa: 4371 Nyírlugos, str. Bélteki nr. 4.

Telefon: +3642 388810

Coordonata GPS: 47 41.6328 022 02.7779

Orar:

Luni: 07:30 - 17:00

Marti: 07:30 - 16:00

Miercuri: 07:30 - 16:00

Joi: 07:30 - 16:00

Vineri: 07:30 - 14:30

Sâmbăta: Închis

Duminica: Închis

#### **5. ATM-uri**

##### **Casa de Economii Tiszántúli**

Adresa: 4371 Nyírlugos, str. Bélteki nr. 4.  
Telefon: +3642 388810  
Coordonata GPS: 47 41.6328 022 02.7779  
Orar: non-stop





**ATM - OTP**

Adresa: 4371 Nyírlugos, p̄ta. Szabadság nr. 1.

Coordonata GPS: 47 41.5363 022 02.6896

Orar: non-stop





## **6. Farmacii**

### **Farmacia Írisz**

Adresa: 4371 Nyírlugos, str. Erkel Ferenc nr. 8.

Telefon: +36 42 288 139

Coordonata GPS: 47 41.4359 022 02.2124

Deschis:

Luni: 08.30-17.00

Mărti: 08.30-17.00

Miercuri: 08.30-17.00

Joi: 08.30-17.00

Vineri: 08.30-17.00

Sâmbăta: Închis

Duminică: Închis

## **7. Dispensare medicale, garda medicală**

### **Dispensar Medical pentru Adulți**

Adresa: 4371 Nyírlugos, str. Erkel Ferenc nr. 10.

Telefon: +36 42 288 245

Coordonata GPS: 47 41.4276 022 02.2140

Orar:

Dr. Bulátkó János medic de familie

Luni, Miercuri 12.00-16.00

Marti, Joi, Vineri 08.00-12.00

Dr. Zelenák Péter medic de familie

Luni, Miercuri, Vineri 08.00-12.00

Marti, Joi 12.00-16.00

Garda:

În toate cazurile în afara orarului de consultații.



### **8. Altele**

**Secția de Poliție**

Adresa:4371 Nyírlugos, str. Debreceni nr. 2.

Telefon:(42) 288-146

Coordonata GPS: 47 41.5626 022 02.3030

Orar: gardă







### **Poșta din Nyírlugos**

Adresa: 4371 Nyírlugos, str. Templom nr. 11.

Telefon: +36 42 288 102

Coordonata GPS: 47 41.4284 022 02.5334

Deschis:

Luni: 08:00 - 12:00, 12:30 - 16:00

Mărți: 08:00 - 12:00, 12:30 - 16:00

Miercuri: 08:00 - 12:00, 12:30 - 16:00

Joi: 08:00 - 12:00, 12:30 - 16:00

Vineri: 08:00 - 12:00

Sâmbăta: Închis

Duminica: Închis

# Ömböly

## 1. Atracții turistice

### **Biserica Romano – Catolică Sf. Maria Regina Lumii**

A fost construită în 1960 în cinstea Sf. Maria.

Adresa: 4373 Ömböly, str. Rákóczi Ferenc nr. 12.

Telefon: +36 52 203 689

Coordonata GPS: 47 42.0292 022 12.8047

Orar: fără informații



### **Biserica Greco – Catolică Schimbarea la Față al Domnului**

Biserica a fost construită în 2001 la Ömböly, din donațiile oferite de Ökocentrum Rt, după proiectele arhitectului Deme Péter – noua biserică pentru cinstita Schimbării la Față al Domnului, a fost sfințită la 4 iunie, de către dr. Keresztes Szilárd, episcop eparhial. Icoanele sunt opera lui Mihai Pascariu.

Adresa: 4373 Ömböly, Rákóczi Ferenc utca

Telefon: +36 42 389 291

Coordonata GPS: 47 41.9763 022 12.8191

Orar – Liturgia: Duminica: 8.00







## **Ömböly – frontiera statului**

Adresa: Ömböly

Coordonata GPS: 47 41.2875 022 13.5627

Orar:

Sâmbăta: 8.00 – 18.00









## **2. Restaurante, unități de fast-food, patiserii**

### **3. Magazine Alimentare, brutării**

**Magazin Mixt și de Băuturi Alcoolice Kiss András**

Adresa: 4373 Ömböly, str. Lenin nr. 1.

Telefon:(42) 389-141

Coordonata GPS: 47 41.8865 022 12.8021

Orar:

Luni – Duminica: 6.00 – 21.00





#### **4. Filiale Bancare**

-

#### **5. ATM-uri**

-

#### **6. Farmacii**

-

#### **7. Dispensare medicale, garda medicală**

-

#### **8. Altele**

# Bátorliget

## 1. Atracții turistice

### Biserica Reformată

Biserica a fost construită în sec. XX. Construcția ei nu s-a putut încheia nici de către doi preoți, pentru că ambii au fost detașați sub sancțiune. Nu a avut niciodată bănci. Până în 1998 a avut numai scaune. Mai târziu congregația elvețiană St. Gallen a donat băncile. Renovarea sa integrală s-a efectuat între anii 1993-2001.

Adresa: 4343 Bátorliget, str. Kossuth nr. 1/a.

Telefon: +3642 350 546

Coordonata GPS: 47 45.7910 022 16.2338

Orar:-





### **Biserica Greco-Catolică Nașterea Sf. Ioan Botezătorul**

Biserica a fost edificată în 1943, se mai păstrează acte de stare civilă din 1944. Biserica de astăzi a fost construită între 2004-2005, lângă ea se există o clopotniță de metal.

Adresa: 4343 Bátorliget, str. Rákóczi nr. 34.

Coordonata GPS: 47 45.7432 022 16.3429

Orar – Liturghia

Luni – Sâmbăta: 7:00

Duminica: 11:00



### **Pădurea Fényi**

Are o suprafață de 297 hectare. Ultimele rămășițe ale pădurilor defrișate din arealul Nirului. Pâlcuri de stejăriș, pedunculi și lăcrămioare, bulbuc, poroinic, crini, buruiană de junghiuri, crânguri de stejar, frasini, ulmi, stejăriș cu lăcrămioare, salcie de mlaștină, deșert nisipos.

Adresa: 4343 Bátorliget, direcția est-sud de Bátorliget

Telefon: +3652 529 920

Coordonata GPS: 47 44.8069 022 16.1901

Orar: Marginea pădurii se poate vizita liber, accesul în spațiul interior este interzis.





### **Balta Preistorică din Bátorliget, Muzeu și Pășune**

Balta preistorică din Bátorliget, este un ținut care se întinde pe 50 hectare, prin includerea ei ca arie naturală ocrotită, a devenit una din comorile noastre naturale, se poate vizita doar cu permis obținut în prealabil, cu ghid și numai pe căările didactice indicate.

Adresa: 4343 Bátorliget, str. Bajcsy-Zsilinszky nr. 12.

Telefon: +3630 3838636

Coordonata GPS: 47 46.0640 022 15.6355

Orar: între 2 mai –30 septembrie: Marți – Duminica: 10.00 – 16.00

În perioada octombrie – sfârșitul lunii aprilie este închis

Ghid - în baza unei acord stabilit prealabil.



### **Pensiunea din Bátorliget**

Pensiunea este situată în vecinătatea arealului natural ocrotit Balta preistorică, Pădurea Fényi, Pusta – ceea ce imprimă zonei caracterul de ținut sălbatic. Pensiunea oferă cazare confortabilă pentru 120 de persoane, iar pe timp de iarnă pentru 81 de persoane, poate asigura servicii de restaurant pentru familii, prieteni, grupuri organizate. Oferă servicii de împrumut biciclete.

Adresa: 4343 Bátorliget, str. Rákóczi nr. 35.

Telefon: +3620 5711373

Coordonata GPS: 47 45.7575 022 16.3774

Orar: Pe tot parcursul anului.







## **2. Restaurante, Unități Fast-Food, Patiserii**

### **Tavernă**

Adresa: Bátorliget, str. Petőfi Sándor nr. 6.

Telefon:

Coordonata GPS: 47 45.4020 022 16.3237

Orar:

Zilnic: 6.00 – 21.00



### **3. Magazine Alimentare, Brutării**

**REÁL Pont Éva ABC**

Adresa: Bátorliget, str. Rákóczi nr. 16.

Telefon:-

Coordonata GPS: 47 45.6269 022.16.2985

Deschis

Luni – Vineri: 6.00 - 18:00

Sâmbăta: 6:00 – 14:00

Duminica: Închis



#### **4. Filiale Bancare**

-

#### **5. ATM-uri**

-

#### **6. Farmacii**

-

#### **7. Dispensare medicale, garda medicală**

**Dispensar medical pentru adulți și copii**

Adresa: 4343 pas. Rákóczi nr. 19.

Telefon: +36-30-365-9449

Coordonata GPS: 47 45.6511 022 16.3104

Orar:

Luni: 9:00 – 11.00

Marți: 12.00 – 15.00

Miercuri: 12.00 – 14.00

Joi: consultații în camera de gardă

Vineri: 12.00 – 14.00





**Garda Medicală Centrală din Nyírbátor (str. Édesanyák nr.3)**

## **8. Altele**

### **Poșta din Bátorliget**

Adresa: 4343 Bátorliget, str. Rákóczi nr. 10.

Telefon: +36 42 749 576

Coordonata GPS: 47 45.5386 022 16.2635

Deschis:

Luni: 08:00 - 12:00, 12:30 - 14:00

Mărti: 08:00 - 12:00, 12:30 - 14:00

Miercuri: 08:00 - 12:00, 12:30 - 14:00

Joi: 08:00 - 12:00, 12:30 - 14:00

Vineri: 08:00 - 12:00

Sâmbăta: Închis

Duminică: Închis



# Sanislău

## 1. Atracții turistice

### **Biserica Romano- Catolică Sf. Maria Mică**

O parohie din evul mediu, care la reformare și-a încetat existența. A fost reșezată în 1880. Biserica edificată între 1816 - 1824 s-a deteriorat în timpul cutremurului din 1834. Renovarea bisericii s-a încheiat în 1841, iar în 1925 au trecut la extinderea ei. Poartă hramul Sf. Gheorghe.

Adresa: 447260 - Sanislău, str. Principală nr. 1096., jud. Satu Mare

Telefon: 0261 821214

Coordonata GPS: 47 38.4810 022 19.6760

Orar – Liturghia:

Luni, Miercuri, Joi, Sâmbăta: 7:30

Mărti, Vineri, Duminica: 19:00

### **Biserica Greco - Catolică**

A fost construită în 1768.

Adresa: DJ196B, Sanislău 447260, România

Telefon: +40 744 652 840

Coordonata GPS: 47 38.1088 022 29.3842

Orar: nu dispunem de informații

## 2. Restaurante, Unități Fast-Food, Patiserii



-

### **3. Magazine Alimentare, Brutării**

-

### **4. Filiale Bancare**

-

### **5. ATM-uri**

-

### **6. Farmacii**

-

### **7. Dispensare medicale, garda medicală**

-

### **8. Altele**

-

# Ciumești

## 1. Atracții turistice

### **Biserica Romano – Catholică (Parohia Regele Sf. Ștefan din Ciumești)**

Parohia a existat deja în sec. al XIII-lea, dar la reformare s-a desființat. La început a fost filiala aparținătoare de comuna Foieni după aceea de Sanislău. În 1840 a devenit parohie independentă. Biserica a fost construită în 1815 devenind victima cutremurului din 1834. S-a reconstruit între 1854-56. Orga bisericii datează din 1867. Picturile de la altar cât și alte trei picturi sunt creațiile lui Mezei József. Pictura din plafon cu dimensiunea de 15 x 10 metri este opera artistei Lukácsovits Magda. Interiorul bisericii s-a vopsit în 1984, iar în 1985 s-a trecut la renovarea exterioară.

Adresa: 447262 - Ciumești, str. Principală nr. 317., jud. Satu Mare

Telefon: 0261 821228

Coordonata GPS: 47 39.8175 022 20.3316

Orar: nu dispunem de informații.



### **Biserica Reformată**

Biserica își are originea din evul mediu, sanctuarul poligonal, în exterior este sprijinit ca și colțurile naosului pe contraforți masivi. Ferestrele originale au fost modificate. Plafonul plat al bisericii este întrerupt doar de arcadă. Obiectele amenajării interioare s-au distrus, a rămas doar amvonul zidit. Fosta coroană a fost făurită de Zsigmond un membru al familiei Csomaközy în 1763, de altfel satul poartă numele acestei familii. Conform unei inscripții din interiorul coroanei, aceasta a fost schimbată în 1841 ca urmare ale restaurării în urma cutremurului (1834), cea din urmă s-a păstrat până în zilele noastre.

Adresa: Ciumești, str. Principală, nr. cad. 100305, jud. Satu Mare, România

Coordonata GPS: 47 39.6366 022 20.1081

Orar: nu dispunem de informații





### **Biserica Ortodoxă**

Biserica ortodoxă din Ciumești a fost construită în 1794, a fost sfințită în cinstea arhanghelilor Sf. Mihai și Gabriel.

Adresa: 47262 Ciumești, str. Mare 345, jud. Satu Mare

Telefon: 0745-327375

Coordonata GPS: 47 40.0159 022 20.2238

Orar: nu dispunem de informații.



## **2. Restaurante, Unități Fast-Food, Patiserii**

-

## **3. Magazine Alimentare, Brutării**

-

## **4. Filiale Bancare**

-

## **5. ATM-uri**

-

## **6. Farmacii**

-

## **7. Dispensare medicale, garda medicală**

-

## **8. Altele**

-

# Berea

## 1. Atracții turistice

### Biserica Reformată

Biserica construită în sec. a XIII-lea a fost sfințită în cinstea Sfântului Duh. Planul de bază al bisericii de dimensiuni mici nu se cunoaște, pentru că în 1733 a fost extins prin dărâmarea zidurilor din partea estică. Astfel s-a născut proiectul de bază a bisericii sală – de acum - cunoscută ca - biserica reformată, care în 1830 a fost din nou extins, în partea sudică, cu o anexă de dimensiuni mari, respectiv cu turnul adiacent fațadei vestice. Explorarea arheologică al peretelui dovedește existența unei galerii în partea vestică, care a existat în locul galeriei de lemn de acum. Cercetătorii au găsit urme ale unor picturi murale datând din anii de trecere din sec. XIII-lea spre sec. XIV-lea. Fresca cea mai bine păstrată este imaginea Fecioarei cu Mantie.

Adresa: sat Berea, nr. 83, comuna Ciumești, jud. Satu Mare, România

Telefon: 0745-327375

Coordonata GPS: 47 40.1806 022 20.3356

Orar: nu dispunem de informații.



**2. Restaurante, Unități Fast-Food, Patiserii**

-

**3. Magazine Alimentare, Brutării**

-

**4. Filiale Bancare**

-

**5. ATM-uri**

-

**6. Farmacii**

-

**7. Dispensare medicale, garda medicală**

-

**8. Altele**

-



# Foieni

## 1. Atracții turistice

### **Biserica catolică (Parohia Sf. Mihai din Foieni)**

O parohie veche, care după reformă și - a fost îndepărtată, dar după 1720 a fost reșezată. Biserica veche a fost construită în sec. XIV. A fost preluată de către protestanți, iar din 1720 a revenit din nou la religia catolică. În 1743 au înălțat o nouă biserică. Biserica pe care o vedem astăzi s-a edificat între anii 1780-1785. Vicariatul s-a construit în 1970.

Adresa: 447135 - Foieni, str. Principală nr. 498., jud. Satu Mare

Telefon: 0261-874620

Coordonata GPS: 47 41.8247 022 23.1062

Orar: nu dispunem de informații







**Expoziție de industria morăritului și casă țărănească tradițională șvabă.**

În incinta morii vechi se poate vizita o expoziție de industria morăritului. Printre exponate puteți vedea tehnologia de măcinat cu motorul cu aburi cât și uneltele folosite pentru producerea făinii.

Adresa: Foieni, la capătul satului Berea, lângă drumul 196 B.

Coordonata GPS: 47 41.6845 022 22.3074

Orar: nu dispunem de informații





## **2. Restaurante, Unități Fast-Food, Patiserii**

-

## **3. Magazine Alimentare, Brutării**

**Ro Coop Universal**

Adresa: Strada Careiului, Foieni 447135, Romania

Coordonata GPS: 47 41.8511 022 22.9277

Orar:

Luni – Vineri 07:00–21:00



#### **4. Filiale Bancare**

##### **CEC Bank**

Adresa: Foeni, loc. Foeni nr. 467

Telefon: 0261/874676

Coordonata GPS: 47 41.8484 022 22.9489

Orar: Luni, Miercuri 09:00-16:30



## 5. ATM-uri

-

## 6. Farmacii

-

## 7. Dispensare medicale, garda medicală

-

## 8. Altele

-

# Carei

## 1. Atracții turistice

### Castelul din Carei

A fost edificat în sec. XV, iar în sec. XIX a fost reamenajat după modelul castelelor din valea Loirei. Astfel castelul cavaleresc cu șapte turnuri, bastion și terasă, înconjurat cu șanț de apărare, a devenit simbolul orașului Carei, în prezent muzeu.

Adresa: Carei, Bulevardul 25 Octombrie nr.1

Telefon: 00 40 261 861481

Coordonata GPS: 47 41.1423 022 27.9083

Orar:

Marți – Duminică: 9:00 – 17:00





### **Parcul dendrologic din Carei**

Prin anii 1790 grădinarul Bode György a amenajat un ”parc englezesc” în jurul castelului Károly, în care a inclus și o seră pentru plante exotice. Forma actuală a fost finisată în 1890. Parcul ocupă 10 hectare și cuprinde mai mult de 110 specii autohtone și exotice din care unele sunt ținute în evidență ca rarități dendrologice florale dezvoltate în România, altele datorită mărimii lor sunt adevărate recorduri. Un punct de atracție este platanul uriaș cu diametrul de 205 cm., a fost plantat în 1810.

Adresa: Carei, Bulevardul 25 Octombrie nr. 1.

Coordonata GPS:47 41.1828 022 27.8246

Orar: Pe tot parcursul anului





### **Prefectura**

A fost construită prin anii 1830, aici în fosta clădire ale prefecturii, Kölcsey Ferenc a lucrat în calitate de notar al Comitatului. Orașul Carei până în anii 1920 a fost scaunul comitatului Satu Mare. În 1905 edificiul a fost reconstruit în stilul "Secesiune" și extins, iar în 1926 a fost din nou reconstruit. Astăzi este sediul grupului școlar Iuliu Maniu.

Adresa: Strada Iuliu Maniu 20, Carei 445100, România

Telefon: +40 261 862 402

Coordonata GPS: 47 41.3243 022 28.0382

Orar: Se poate admira numai din exterior



### **Casa Memorială Kaffka Margit**

Pe strada Kaffka Margit nr. 4, nu departe de centrul oraşului se află casa unde s-a născut scriitoarea, la 10 iunie 1880. Este una din scriitoarele predominante ale literaturii maghiare, membră ale revistei literare Nyugat. Pe casa ei părintească se află două plăci comemorative. În amintirea scriitoarei s-a înălţat şi o statuie în 1999. Bustul este creaţia sculptorului Deák Árpád şi a fost aşezat în parcul central al oraşului.

Adresa: Carei, Strada Kaffka Margit nr.4.

Coordonata GPS: 47 41.1331 022 28.1054

Orar: se poate vedea numai din exterior



**Piața Kaffka Margit**

Adresa: Carei, Strada Kaffka Margit

Coordonata GPS: 47 41.1077 022 28.0548

Orar: nu este relevant



### **Biserica Reformată – statuia Karoli Gáspár**

Biserica Reformată a fost construită între anii 1746 – 1752, iar între anii 1792-1800 a fost reconstruită. Statuia lui Karoli Gáspár sculptată de Deák Árpád se află în grădina bisericii. Tot aici se găsește și o placă memorială. Károlyi Gáspár sau conform scrisului original Károli Gáspár, s-a născut în 1529 la Carei cu numele de Radics Gáspár. Preot reformat este primul traducător a Bibliei în limba maghiară.

Adresa: Carei, Strada Țibleș

Coordonata GPS: 47 41.1061 022 27.5978

Orar: nu dispunem de informații



### **Bistroul Cerbul de Aur**

A fost construit de Ybl Miklós, între anii 1838-1846 la solicitarea contelui Károlyi György, pe baza proiectelor de construcție al arhitectului familiei contelui. Din fereastra acestei clădiri Petőfi a zărit-o prima oară pe Szendrey Iulia plimbându-se în curtea casei Térey. Clădirea se afla vizavi de Bistrou. În anii 1850 a fost reconstruit în baza proiectelor lui Ybl Miklós, mai târziu a fost sediul primăriei. A fost și cazarma grănicerilor. Din anul 2014 este sediul Primăriei.

Adresa: Str. 1 Decembrie 1918, 17, Carei, Satu-Mare, 445100, Carei 445100

Telefon: +40-261-861-660

Coordonata GPS: 47 41.2631 022 27.7760

Orar: conform programului de primire al Primăriei



### **Abația Piaristă**

Fosta abație piaristă a fost construită în 1727. După cutremurul din 1834 s-a reconstruit în baza planurilor arhitectului Ybl, între anii 1861 și 1863. În anul 1889 i-au adăugat un etaj. În prezent în această clădire, călugărițele piariste oferă cămin pentru fetele orfane.

Adresa: str. 1 Decembrie 1918. nr. 4.

Coordonata GPS: 47 41.1888 022 27.8658

Orar: se poate vizita numai din exterior.



### **Biserica și Parohia Romano – Catolică Kalazanci Szent József**

Biserica Kalazanci Szent József, este cunoscută și sub denumirea de ”biserica mare din Carei”. Această biserică este strâns legată de istoria, viața religioasă al orașului și împrejurimilor ei. Primele documente scrise atestă biserica din anul 1264. Piarștii s-au stabilit în Carei în anul 1727 au preluat conducerea parohiei având susținerea contelui Károlyi Sándor. Au început edificarea bisericii de astăzi în anul 1769. După dizolvarea ordinelor monahale de către stat (1949), călugării piariști au condus parohia în calitate de preoți episcopali până în anul 1983. Ultimul paroh piarist a fost P. Dr. Gyulai László. Între anii 1986-1988 biserica a fost renovată, iar între anii 2013-2016 s-a efectuat renovarea exterioară.

Adresa: 1 Decembrie 1918 nr. 54.

Telefon: 0771-403183

Coordonata GPS:47 41.3471 022 27.7200

Orar: nu dispunem de informații





### **Biserica Ortodoxă Sfinții Arhangheli Mihai și Gabriel**

Biserica Ortodoxă a fost construită în 1738 pe cheltuiala lui Demeter Rácz care avea calitatea de administrator ale moșiilor familiei Károlyi, înlocuind o biserică de lemn construit pentru greco-catolici ruteni. Modelul planului de bază a bisericii și al frontonului ar fi fost biserica de pelerinaj din Máriapócs. Cutremurul din 1834 l-a deteriorat semnificativ împreună cu biserica ortodoxă din vecinătate. Icoanele au fost pictate de Hippo János, datează din 1857.

Adresa: str. Jókai (Str. Doina ) nr. 24.

Telefon: 0040-261-863-975

Coordonata GPS: 47 40.9719 022 28.1905

Orar: nu dispunem de informații



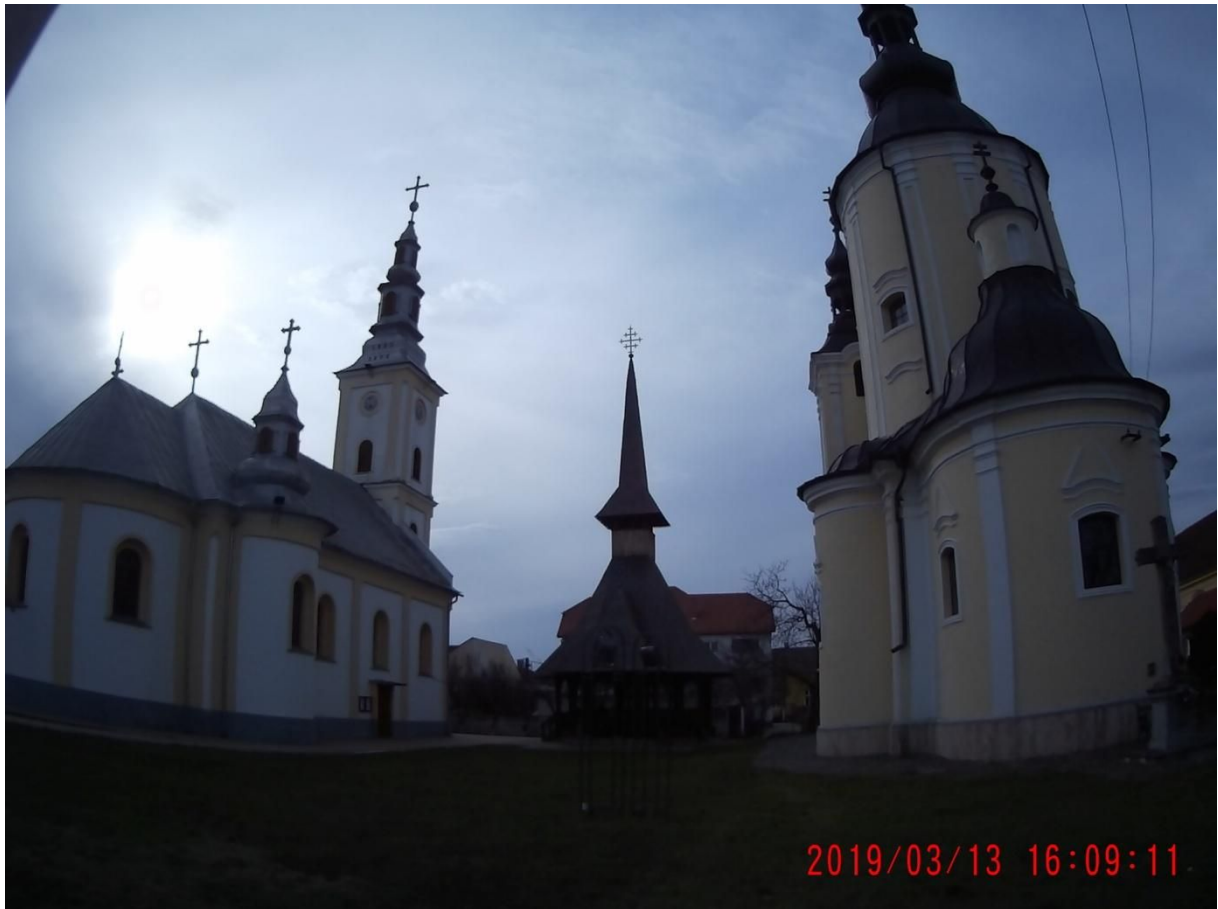

**Biserica Ortodoxă Sf. Dumitru**

Adresa: E671 Carei 445100

Telefon: +40 261 865 856

Coordonata GPS: 47 40.9747 022 28.2022

Orar – liturghii:

Duminica: 8.00

Luni: 18.00, 19.00

Miercuri: 18.00

Vineri: 18.00

Sâmbăta: 10.00



### **Piața 25 Octombrie**

Adresa: Bulevardul 25 Octombrie, Carei  
Coordonata GPS: 47 40.9409 022 28.1351  
Orar: toată ziua





## **Biserica Arhanghelul Sfântu Mihai**

Biserica Greco – Catholică a cărei construcție s-a finalizat în 1739, a suferit avarii grave în timpul cutremurului din 1834, dar enoriașii l-au reamenajat în scurt timp. În 1888 au fost necesare de alte lucrări de renovare. Se presupune că, aceasta a fost ocazia când au achiziționat amvonul și altarul, respectiv tot acum s-a executat pictura decorativă ale cupolei centrale. De asemenea tot pe parcursul lucrărilor de reparații din sec. XIX-lea, au închis primele două ferestre de la intrarea principală în naos, intrarea laterală sudică respectiv scara sudică care conducea spre galerie din spatele turnului sudic. Ultimele renovări s-au executat în 1967 respectiv 1973.

Adresa: Strada Doina nr. 24, Carei 445100,

Telefon: +40 261 863 975

Coordonata GPS: 47 41.2201 022 28.0712

Orar: nu dispunem de informații



### **Biserica de pelerinaj Romano – Catolică Sfânta Maria din Fatima**

Prin anii 70 s-a impus necesitatea construirii unei biserici noi în cartierul de blocuri. Ocazia s-a ivit, numai după schimbarea regimului politic. Construcția s-a început în 1991 având la bază proiectul inginerului Günther Tibor. H. Lukácsovits Magda a proiectat amenajările sanctuarului. Statuia din Fatima este cadoul congregației din Elveția - Fatima – Apostolatul Lumii. Biserica a fost sfințită de episcopul Reizer Pál la 12 octombrie 1996, după doi ani a declarat-o biserică episcopală de pelerinaj. Începând cu data de 1 august 1999 l-a ridicat la rangul de parohie. Din data de 23 septembrie 1999 a devenit centrul din România ale congregației Fatima – Apostolatul Lumii.

Adresa: Calea Mihai Viteazul nr. 22, Carei 447080

Telefon: +40 261 861 550

Coordonata GPS: 47 41.0020 022 28.5226

Orar – Liturghia

Luni: 7.00

Mărti, Miercuri: 19.00

Joi: 9.00 , 19.00

Vineri: 19:00

Sâmbăta: 7:30

Duminica: 8:30, 10:00, 19.00







## **Sinagoga**

Lucrările de construcția s-au încheiat în anul 1866. Lângă ea se află Mica Sinagogă construită în 1890. Sinagoga mare, veche (ortodoxă) nu se folosește, de la începutul anilor 1990. Sinagoga nouă Neologă a fost de mai multe ori transformată, dar nici aceasta nu se mai folosește.

Adresa: Strada Progresului, Carei 445100, România

Coordonata GPS: 47 41.0968 022 27.7792

Orar: Administratorul locuiește în casa alăturată.



## **Biserica Greco – Catholică Sf. Andrei**

Începând din anul 2005 Liturgia se sărbătorește în noua biserică dedicată apostolului Sf. Andrei. Construcția acestei biserici s-a încheiat după 12 ani de la data începerii sale. A fost construită exclusiv prin sprijinul financiar ai enoriașilor cât și din donațiile primite din străinătate.

Adresa: Strada Ignișului, Carei 445100

Telefon: +40 261 865 847

Coordonata GPS: 47 40.7747 022 28.1144

Orar: nu dispunem de informații





## **2. Restaurante, Unități Fast-Food, Patiserii**

### **Taverna Mátyás**

Adresa: Strada Kőlcsey Ferenc nr. 8, Carei 445100, România

Telefon: 077-1-526-681

Coordonata GPS: 47 41.2148 022 27.8676

Orar: Luni-Vineri: 9:00 – 22:00

Sâmbăta: 9:00 – 24:00



### **Restaurant Nostalgia**

Adresa: 1 Decembrie 1918 nr. 5, Carei 445100, România

Telefon: +40 751 199 965

Coordonata GPS: 47 41.1423 022 27.9083

Orar:

Luni – Sâmbăta: 8:00 – 23:00

Duminica: 12.00 – 23:00



### **Pizzeria Grande**

Adresa: str. 1 Decembrie 1918 nr. 5 B, Carei 445100, România

Telefon: +40 748 030 831

Cod GPS: 0040

Coordonata GPS: 47 41.1982 022.27.8136

Orar:

Luni – Joi, Duminica: 8:00 – 23:00

Vineri: 8:00 – 24:00



### **Piața**

Adresa: Piața, strada Cimitirului, Carei 445100, România

Coordonata GPS: 47 40.7446 022 27.9762

Orar: nu dispunem de informații





**Taverna Caffee (Bar și restaurant Taverna)**

Adresa: Calea Mihai Viteazul 43, Carei 445100

Telefon: +40722 240 773

Coordonata GPS: 47 41.0105 022 28.5694

Orar: Luni – Vineri: 7:00 – 23:00



### **La Boheme**

Adresa: Str.. 1 Decembrie 1918 nr.24, Carei 445100, România

Telefon: +40 361 410 768

Coordonata GPS: 47 41.1530 022 27.9115

Orar: Luni – Sâmbăta: 7:30 – 23:30

Duminica: 8:00 – 23:00



**L'Art Bistro**

Adresa: Strada 1 Decembrie, nr. 2, Carei, Satu Mare, România

Telefon: +40 756 054 279

Coordonata GPS: 47 41.0248 022 28.1548

Orar: Luni – Sâmbăta: 8:00- 23:00

Duminica 10:00 – 23:00





**Cofetăria Reitler, Dulciuri, Cofetărie**

Adresa: strada Iuliu Maniu nr.2, Carei 445100

Telefon: +40 757 576 726

Coordonata GPS: 47 41.3407 022 27.8170

Orar:

Luni – Vineri: 8:00 – 21:00

Sâmbăta – Duminica: 9:00 – 21:00





### **Fashion Caffee**

Adresa: 1 Decembrie 1918 nr. 16 445100 Carei

Telefon: +40 752 577 169

Coordonata GPS: 47 41.1236 022 27.9926

Orar:

Luni: 7:00 - 17:00

Mărti - Vineri: 7:00 - 23:00

Sâmbăta: 7:00 - 4:00

Duminica: 8:00 - 3:00



**Bancobet**

Adresa: 1 Decembrie 1918 nr. 16, Carei, Satu Mare, 445100

Telefon: +40 361 881 034

Coordonata GPS: 47 41.1182 022 28.0178

Orar: Luni – Vineri. 8.00 – 24:00

Sâmbăta: 8:00 – 02:00



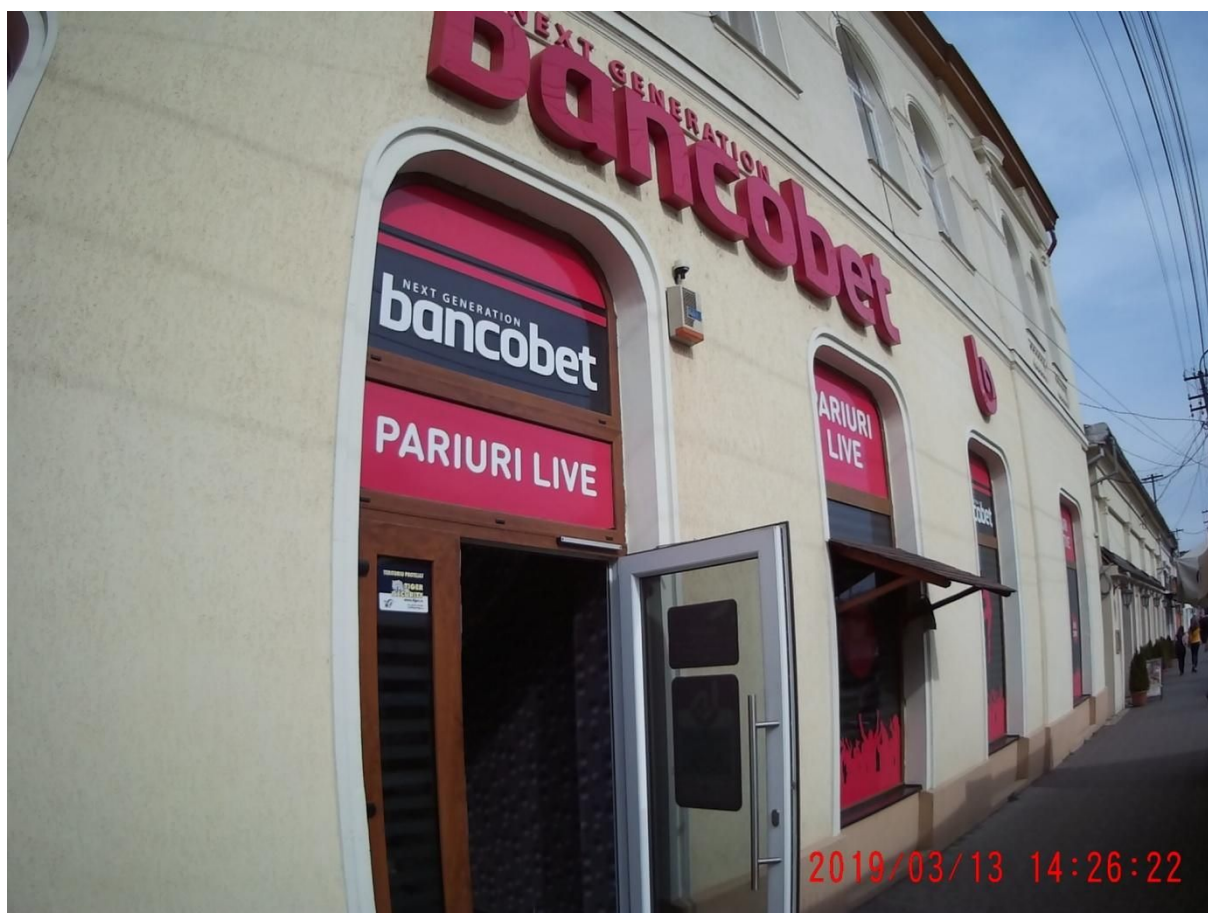

**Pizzeria-Restaurant Ali baba**

Adresa: 1 Decembrie 1918 Nr.14, Carei, Satu Mare, 445100

Telefon: +40261 861 602

Coordonata GPS: 47 41.1209 022 28.0271

Orar:

Luni – Joi: 8.00 – 22.00

Vineri: 8.00 – 24.00

Sâmbăta: 9.00 – 24.00



### **City Kebab**

Adresa: Calea Mihai Viteazul 2, Carei 445100

Telefon: +40 758 288 342

Coordonata GPS: 47 41.0183 022 28.3410

Orar:

Luni – Sâmbăta: 9.30 – 23.00



### **Times Coffee**

Adresa: Strada Kaffka Margit nr.1, Carei 445100

Telefon: +40 761 132 280

Coordonata GPS: 47 41.1146 022 28.0999

Orar:

Luni – Vineri: 7.30 – 23.30

Sâmbăta: 8:00 – 24:00

Duminica. 9.00 – 23.30



**Restaurant Central**

Adresa: Str. 1 Decembrie 1918 Nr. 6, Carei

Telefon: 0040-361800805

Coordonata GPS: 47 41.0665 022 28.1277

Orar:

Zilnic: 8:00 – 22.00





**Taxi – Vin - Biliard**

Adresa: Vasile Lucaciu nr.1, Carei 445100

Coordonata GPS: 47 41.0557 022 28.1681

Orar:

Luni – Vineri: 7.00 – 21.00

Sâmbăta. 8.00 – 20.00



**Gelateria Betty Ice**

Adresa: piața Avram Iancu, Carei 445100

Coordonata GPS: 47 40.9862 022 28.1830

Orar: nu dispunem de informații



### **Kaufland Grill**

Adresa: Calea Mihai Viteazul 16-18., Carei 445100

Telefon: +40 800 080 888

Coordonata GPS: 47 40.9564 022 28.4342

Orar:

Luni – Sâmbăta: 8:00 – 21.00

Duminica: 8.00 – 21:00





### **Siesta Presso**

Adresa: Strada Culturii 15, Carei 445100

Telefon: +40 741 021 737

Coordonata GPS: 47 41.3243 022 28.0382

Orar:

Luni – Joi: 8.00 – 24.00

Vineri – Sâmbăta: 8:00 – 04:00

Duminica: 8:00 – 24:00



### **Cofetăria Daniel**

Adresa: str. Mihai Viteazul nr.5, Carei 445100

Telefon: +40261 759 520

Coordonata GPS: 47 41.0103 022 28.3856

Orar:

Luni – Sâmbăta: 7.00 – 20.00

Duminica: 8:00 – 20:00



**Vegas Caffee**

Adresa: str. Iuliu Maniu nr 2, Carei 445100

Coordonata GPS: 47 41.3375 022 27.7765

Orar: nu dispunem de informații



**Cristi&Orsi (chioșc cu hamburger)**

Adresa: Parcul Romei 46., Carei 445100

Coordonata GPS: 47 41.3028 022 27.7561

Orar: nu dispunem de informații



### **Cafe Bar**

Adresa: Str. 1 Decembrie 1918,,Carei, Satu-Mare, 445100, Carei

Coordonata GPS: 47 41.2715 022 27.7732

Orar: nu dispunem de informații



### **Fast Food**

Adresa: piața Avram Iancu 6, Carei, Satu Mare, Romania 445100

Coordonata GPS: 47 41.0081 022 28.2948

Orar: nu dispunem de informații



### **3. Magazine Alimentare, Brutării**

#### **Brutăria Drini**

Produse proaspete

Adresa: Carei, 445100, str. 1 Mai

Coordonata GPS: 47 40.9945 022 28.3013

Orar:

Luni – Vineri: 6:00 – 21:00



### **Covrigăria Maria**

Produse proaspete

Adresa: Calea Armatei Române, Carei, 445100

Telefon: +40 740 013 485

Coordonata GPS: 47 40.8311 022 28.2420

Orar: nu dispunem de informații





### **Crama Murfatlar - Magazin cu specialități de vin**

Cea mai bogată ofertă din Carei.

Adresa: Calea Mihai Viteazul 15, Carei 445100

Telefon: +40 745 990 375

Coordonata GPS: 47 41.0085 022 28.4702

Orar:

Luni – Vineri: 9.00 – 17.00

Sâmbăta: 9.00 – 14.00



### **CBA Supermarket**

Alimente și articole de menaj

Adresa: Strada Independenței, Carei 445100, România

Coordonata GPS: 47 41.3637 022 27.8147

Orar:

Luni – Sâmbăta: 6:00 – 21:00

Duminica: 8:00 – 20:00





### **Supermarket - Unicarm**

O scală largă de produse, de la alimente până la bunuri de larg consum durabile.

Adresa: Str. Horea bloc 4 - Carei

Coordonata GPS: 47 40.9997 022 28.5734

Orar:

Luni – Vineri: 6:00 – 22:00

Sâmbăta: 7:00 – 17.30



### **Aprozar**

Ofertă de legume și fructe proaspete.

Adresa: Strada Platanilor, Carei 445100

Coordonata GPS: 47 40.9953 022 28.3044

Orar: nu dispunem de informații



### **Unicarm ABC**

Ofertă completă de alimente.

Adresa: Strada 1 Decembrie 1918, Carei 445100

Coordonata GPS: 47 41.1266 022 27.9833

Orar:

Luni – Vineri: 6.00 – 22.00

Sâmbăta. 7:-30 – 18:00



### **Fornetti**

Produse de patiserie proaspete și cafea.

Adresa: Strada Iuliu Maniu, Carei 445100, România

Coordonata GPS: 47 41.3444 022 27.7859

Orar: nu dispunem de informații



**Magvacom (măcelărie)**

Carne, mezeluri, produse afumate și uscate.

Adresa: Piața Avram Iancu nr.3, Carei 445100

Coordonata GPS: 47 41.0081 022 28.2044

Orar:

Luni – Vineri. 8:00 – 16.00

Sâmbăta: 7.00 – 14:00





### **Zoli Husi**

Carne, mezeluri, produse afumate și uscate.

Coordonata GPS: 47 40.8194 022 28.2450

Orar:

Luni – Vineri. 8:00 – 17.00

Sâmbăta: 8:00 – 14:00





### **Szupermarket Kaufland**

Sortiment bogat de produse, de la alimente până la bunuri de larg consum.

Adresa: Calea Mihai Viteazul 16, Carei 445100,

Telefon: +40 800 080 888

Coordonata GPS: 47 40.9584 022 28.4476

Orar:

Luni - Sâmbăta: 08:00–21:00

Duminica: 08:00–18:00



### **Szupermarket - EDEX**

O scală largă de produse, de la alimente până la bunuri de larg consum durabile.

Adresa: Calea Armatei Române, Carei 445100

Telefon: +40 744 578 893

Coordonata GPS: 47 40.8860 022 28.2266

Orar: Luni – Sâmbăta: 07:00–22:00

Duminica: 08:00–16:00

### **Bagosi Fiúk - Aprozar**

Legume, fructe proaspete.

Adresa: Strada Iuliu Maniu 4, Carei 445100

Coordonata GPS: 47 41.3459 022 27.8058

Orar: nu dispunem de informații



#### **4. Filiale Bancare**

**UniCredit Bank**

Adresa: Calea Mihai Viteazul 27, Carei 445100, România

Telefon: +40 261 866 843

Coordonata GPS: 47 41.0110 022 28.4183

Orar:

Luni – Vineri. 09:00–17:00



**Raiffeisen Bank - Western Union**

Adresa: Strada 1 Decembrie 1918 nr. 19, Carei 445100

Telefon: +40 21 306 3002

Coordonata GPS: 47 41.1982 022 27.8136

Orar:

Luni – Vineri: 9.00 – 17:00



### **Banca Transilvania**

Adresa: str. Mihai Viteazu, nr. 14-16, Carei445100

Telefon: +40 261 866 475

Coordonata GPS: 47 41.0089 022 28.3997

Orar:

Luni – Vineri. 9:00 – 17.00



**Raiffeisen Bank**

Adresa: Strada 1 Decembrie 1918 nr. 19, Carei 445100, România

Telefon: +40 21 306 3002

Coordonata GPS: 47 41.1834 022 27.8238

Orar:

Luni – Vineri. 9:00 – 17.00





## Banca BRD

Adresa: piața Avram Iancu nr. 7-9, etaj 1, Carei 445100

Telefon: +40 261 863 812

Coordonata GPS: 47 41.0046 022 28.2351

Orar:

Luni – Vineri: 9:00–12:45 și 13:00–16:45



## **Banca BCR**

Adresa: Strada Ștefan Vodă nr. 6, Carei 445100

Telefon: -

Coordonata GPS: 47 41.1420 022 27.9311

Orar:

Luni – Vineri. 9.00 – 16:00



## 5. ATM-uri

### **BRD**

Adresa: Strada Independenței, Carei 445100, România

Telefon: +40 261 866 171

Coordonata GPS: 47 41.3660 022 27.8161

Orar: nonstop



**Banca Raiffeisen**

Adresa: Calea Armatei Române nr. 15, Carei 445100, România

Telefon: +40 21 306 3002

Coordonata GPS: 47 40.9082 022 28.2138

Orar: nonstop



**BT ATM**

Coordonata GPS: 47 40.8127 022 28.2374

Orar: nonstop



**Euronet worl dwide - ATM**

Adresa: calea Mihai Viteazul nr. 27, Carei 445100

Coordonata GPS: 47 41.0090 022 28.3586

Orar: nonstop



**Banca Garanti - ATM**

Adresa: Calea Mihai Viteazul, Carei 445100

Coordonata GPS: 47 41.0161 022 28.3338

Orar: nonstop



## **6. Schimb valutar**

### **Schimb valutar**

Adresa: Str. 1 Decembrie 1918, Carei 445100

Coordonata GPS: 47 41.0548 022 28.1413

Orar:

Luni – Vineri: 9:00 – 17:00

Sâmbăta: 9:00 – 14:00





### **Schimb valutar**

Adresa: strada Vasile Lucaciu nr. 4, Carei 445100

Coordonata GPS: 47 41.0565 022 28.1682

Orar:

Luni – Duminica: 7:00 – 22:00

Sâmbăta: 9:00 – 14:00



### **BSG Amanet and Exchange**

Adresa: piața Avram Iancu nr. 3, Carei 445100

Telefon: +40 751 220 650

Coordonata GPS: 47 41.0057 022 28.2083

Orar:

Luni – Vineri: 8:00 – 20:00

Sâmbăta: 8:00 – 16:00



### Sferleleu

Adresa: Strada Corneliu Coposu, Carei 445100

Coordonata GPS: 47 41.0215 022 28.3250

Orar:

Luni – Vineri: 7:00 – 22:00





## 7. Farmacii

### Farmacia Hepites

Adresa: Strada Kőlcsey Ferenc 4-16, Carei 445100

Telefon: +40 744 666 061

Coordonata GPS: 47 41.2042 022 27.8376

Orar:

Luni – Vineri: 8:00 – 18:00

Sâmbăta: 9:00 – 14:00

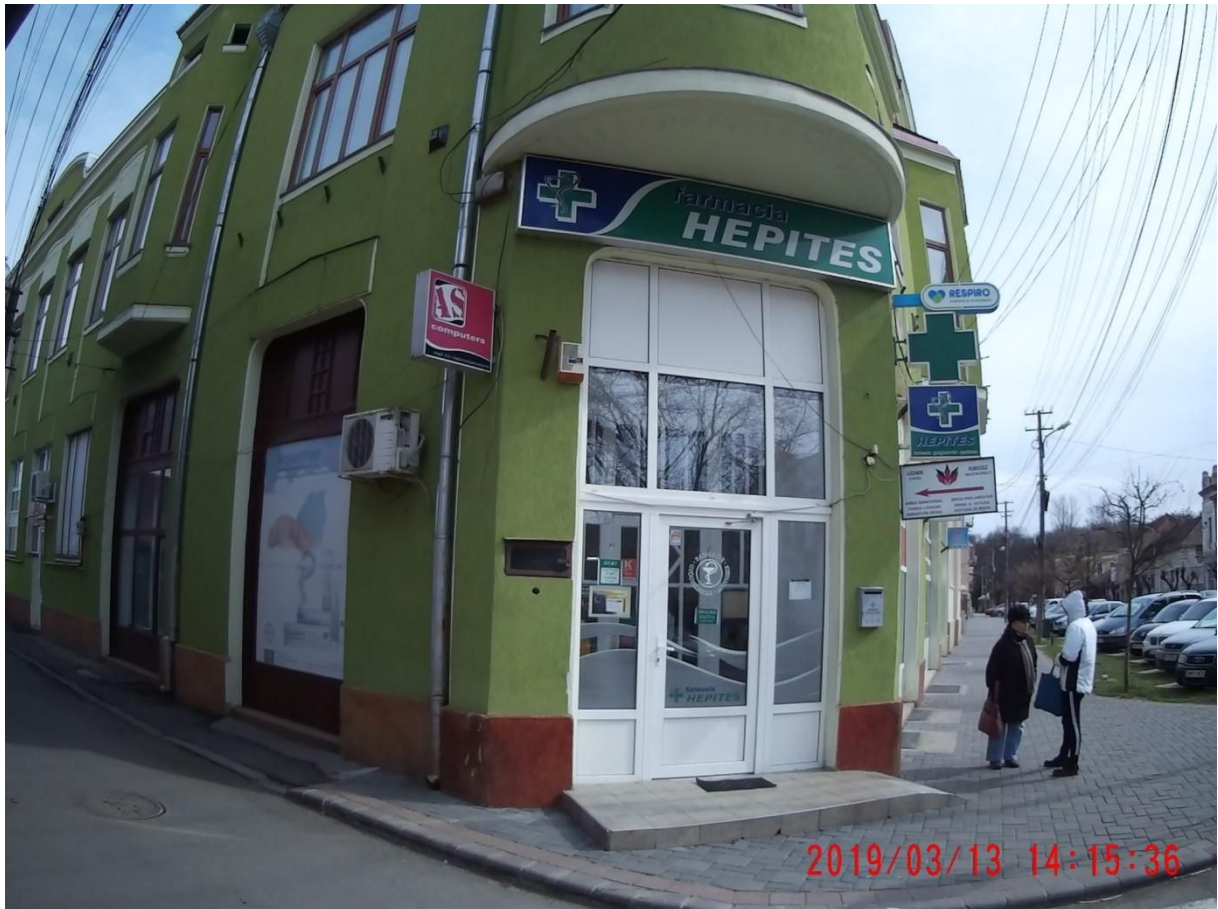

**SC Farmaceutica Galenus SAb (Farmacie veterinară)**

Adresa: piața Avram Iancu, Carei 445100

Coordonata GPS: 47 41.0137 022 28.3097

Orar:

Luni – Vineri: 8:00 – 20:00

Sâmbăta: 8:00 – 14:30



### **Farmacia Primula**

Coordonata GPS: 47 40.8235 022 28.2431

Orar:

Luni – Vineri: 8:00 – 18:00

Sâmbăta - Duminica: 9:00 – 14:00



**Farmacia Catena**

Adresa: Strada Ignișului nr. 3-1, Carei 445100

Telefon: +40 743 004 611

Coordonata GPS: 47 40.8076 022 28.2504

Orar:

Luni – Vineri: 8:00 – 20:00

Sâmbăta: 9:00 – 15:00

Duminica: 9:00 – 14:00





### **Farmacia Catena**

Adresa: Calea Mihai Viteazul 3, Carei 445100,

Coordonata GPS: 47 41.0108 022 28.3500

Orar:

Luni – Vineri: 8:00 – 20:00

Sâmbăta - Duminica: 8:30 – 14:00



### **Farmacia Nordpharm**

Adresa: 10 Piața Avram Iancu, Carei 445100

Coordonata GPS: 47 41.0083 022 28.2024

Orar:

Luni – Vineri: 8:00 – 20:00

Sâmbăta: 8:00 – 14:00



**Farmacia DIGITALIS**

Adresa: 10 str. Igișului, Carei 445100, România

Telefon: +40 741 150 069

Coordonata GPS: 47 40.7845 022 28.1539

Orar:

Luni – Sâmbăta: 08:00–21:00



## **7. Dispensare medicale, garda medicală**

**Centru medical și Clinica – Carei**

Adresa: Bulevardul 25 Octombrie nr. 25, Carei 445100

Telefon: +40 261 863 101

Coordonata GPS: 47 40.8903 022 27.8865

Orar: nonstop



### **Stomatologie**

Adresa: Strada Independenței nr. 3/1., Carei 445100

Telefon: 0740-539-838

Coordonata GPS: 47 41.3710 022 27.7952

Orar:

Luni – Vineri: 9:30 – 18:30



## 8. Altele

### Reparații biciclete

Adresa: str. Coșbuc, Carei 445100,

Coordonata GPS: 47 41.1828 022 27.8246

Orar:

Luni – Vineri: 9:00 – 16:00

